



Colegio de Especialistas en Demoscopia
y Encuestas (CEDE)



Universidad Nacional Autónoma de México



Posgrado de Ciencias Políticas
y Sociales de la UNAM

*Sala Isabel y Ricardo Pozas de la
Facultad de Ciencias Políticas y Sociales de la UNAM.
Jueves 17 de mayo de 2018, 17:00 horas.*



**Pero, ¿realmente inciden los debates
en las preferencias de los electores?**



Ricardo de la Peña.



Colegio de Especialistas en Demoscopia
y Encuestas (CEDE)



Universidad Nacional Autónoma de México



Posgrado de Ciencias Políticas
y Sociales de la UNAM



LAS ESTIMACIONES POR ENCUESTA DURANTE EL ACTUAL PROCESO ELECTORAL

Intenciones definidas de voto por candidatura a la Presidencia de la República en 42 encuestas nacionales en vivienda (desde enero de 2018)

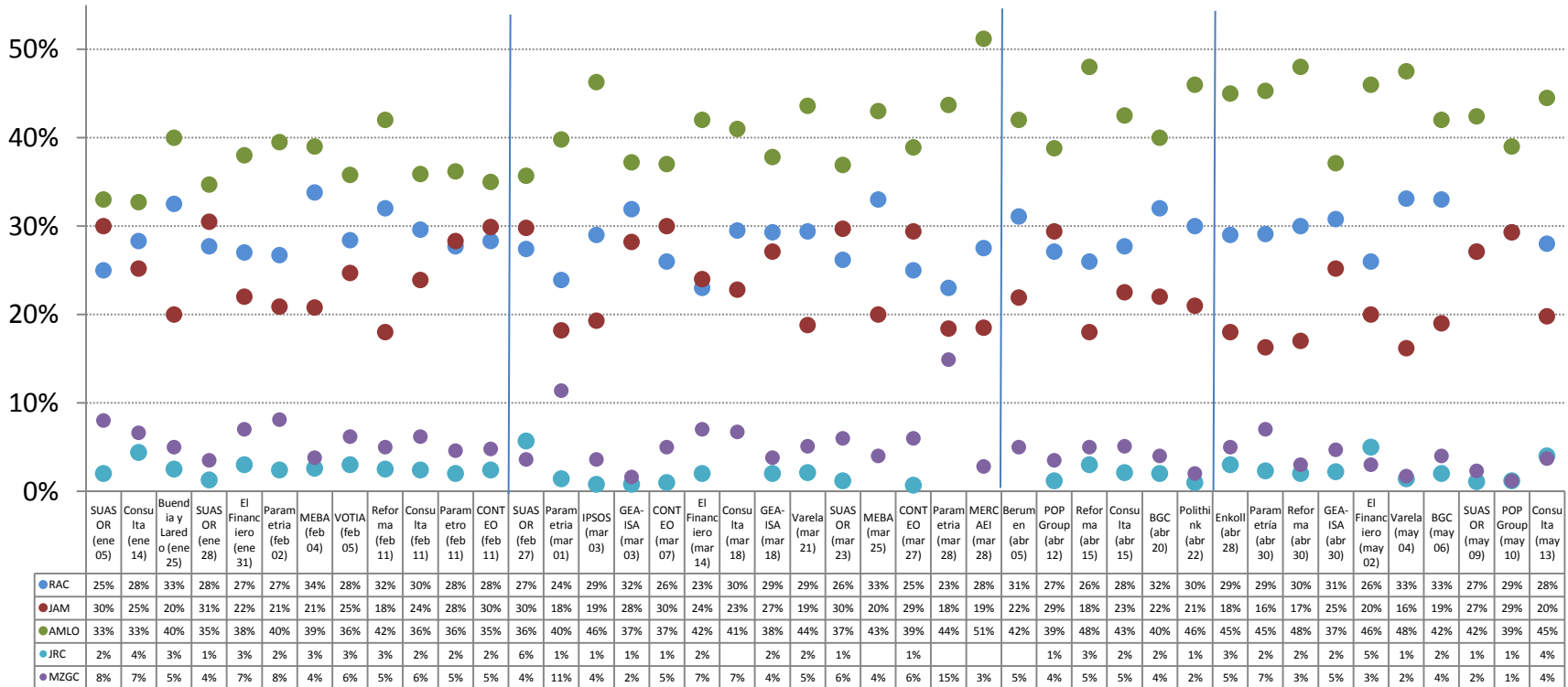

Fuente: Observatorio Electoral 2018 de CEDE

Intenciones definidas de voto por candidatura a la Presidencia de la República en 42 encuestas nacionales en vivienda (Observatorio Electoral 2018 de CEDE)

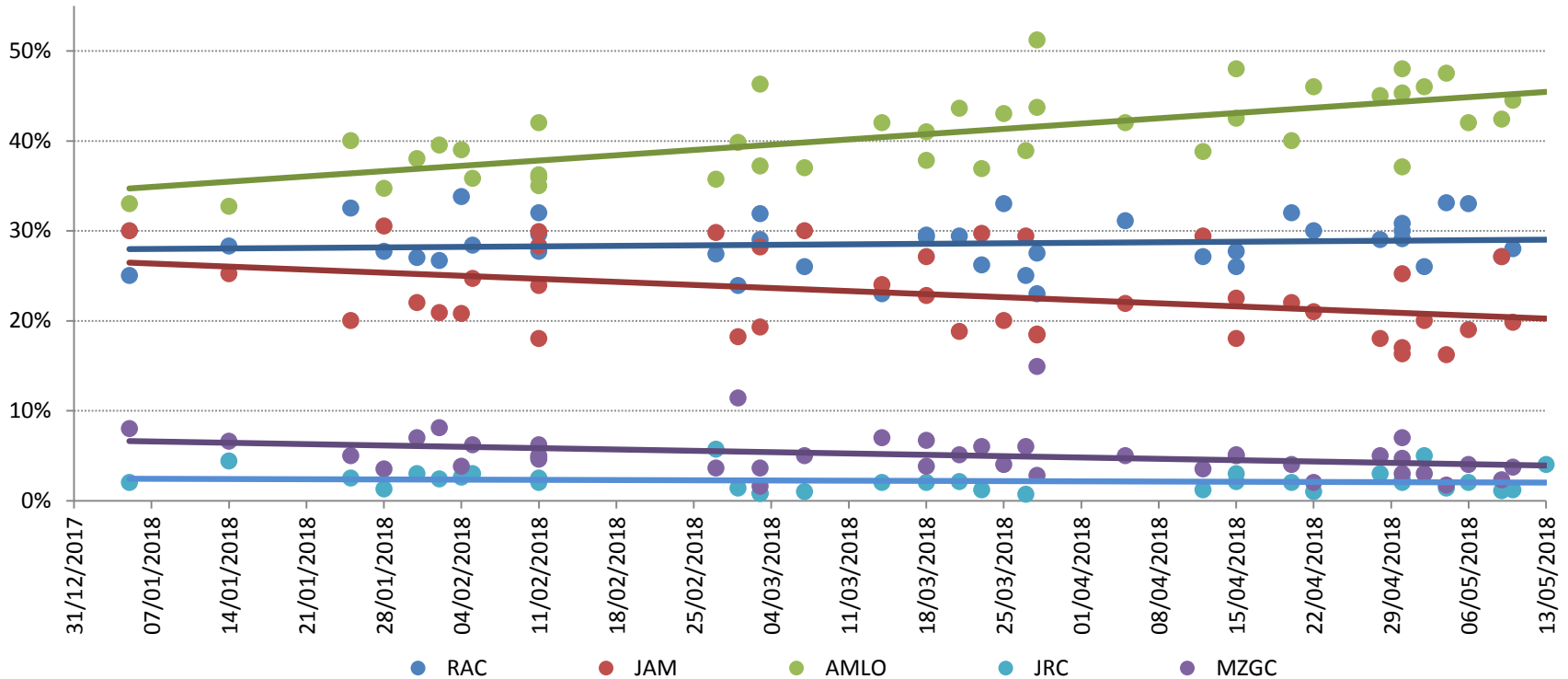

Fuentes: Cálculos del autor con base en el Observatorio Electoral 2018 de CEDE



Colegio de Especialistas en Demoscopia y Encuestas (CEDE)



Universidad Nacional Autónoma de México



Posgrado de Ciencias Políticas y Sociales de la UNAM



Margen de ventaja en encuestas nacionales en vivienda para la elección por la Presidencia de la República 2018

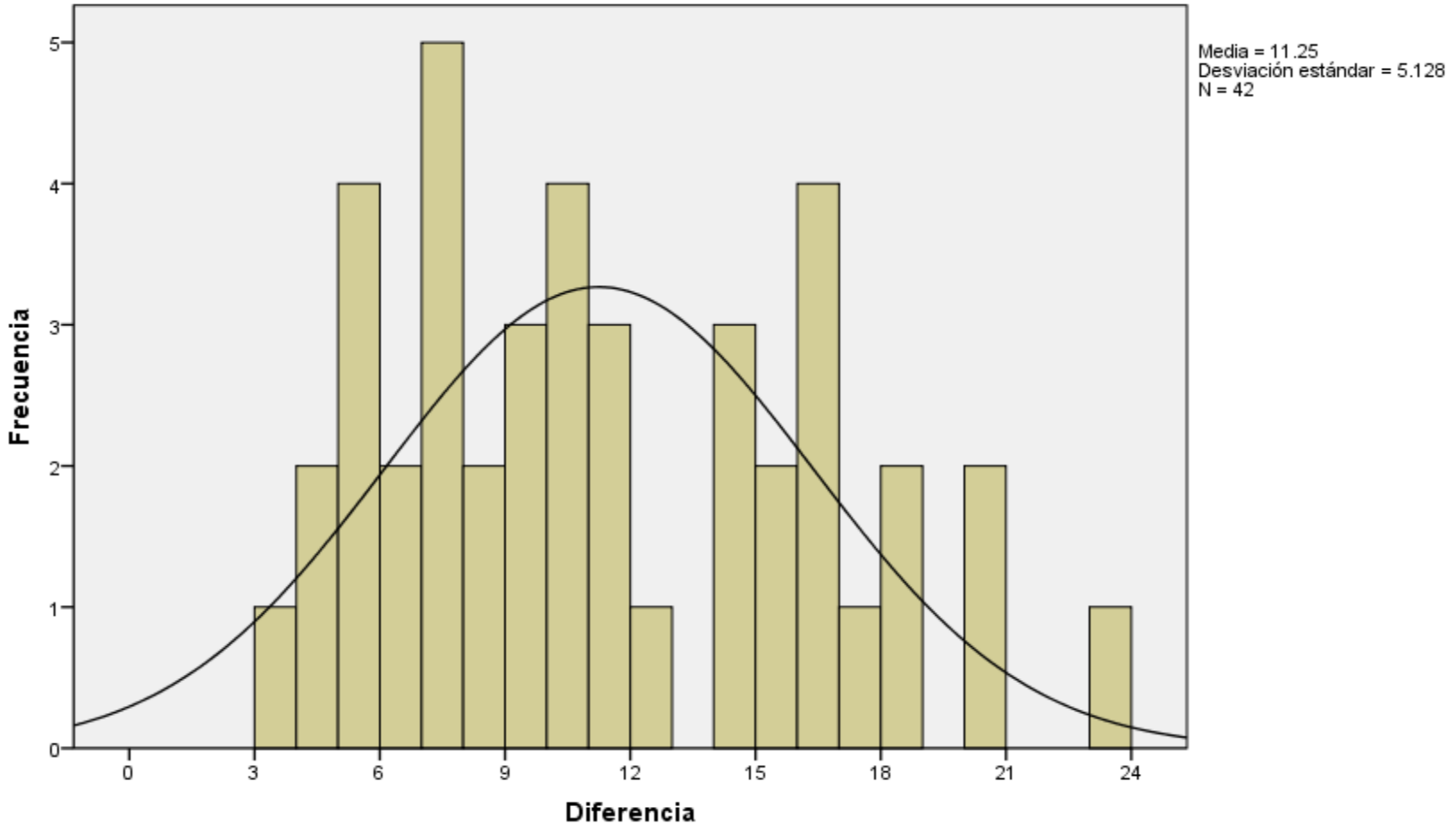

Margen de ventaja en la contienda por la Presidencia de la República 2018 estimada por las 42 encuestas nacionales en vivienda

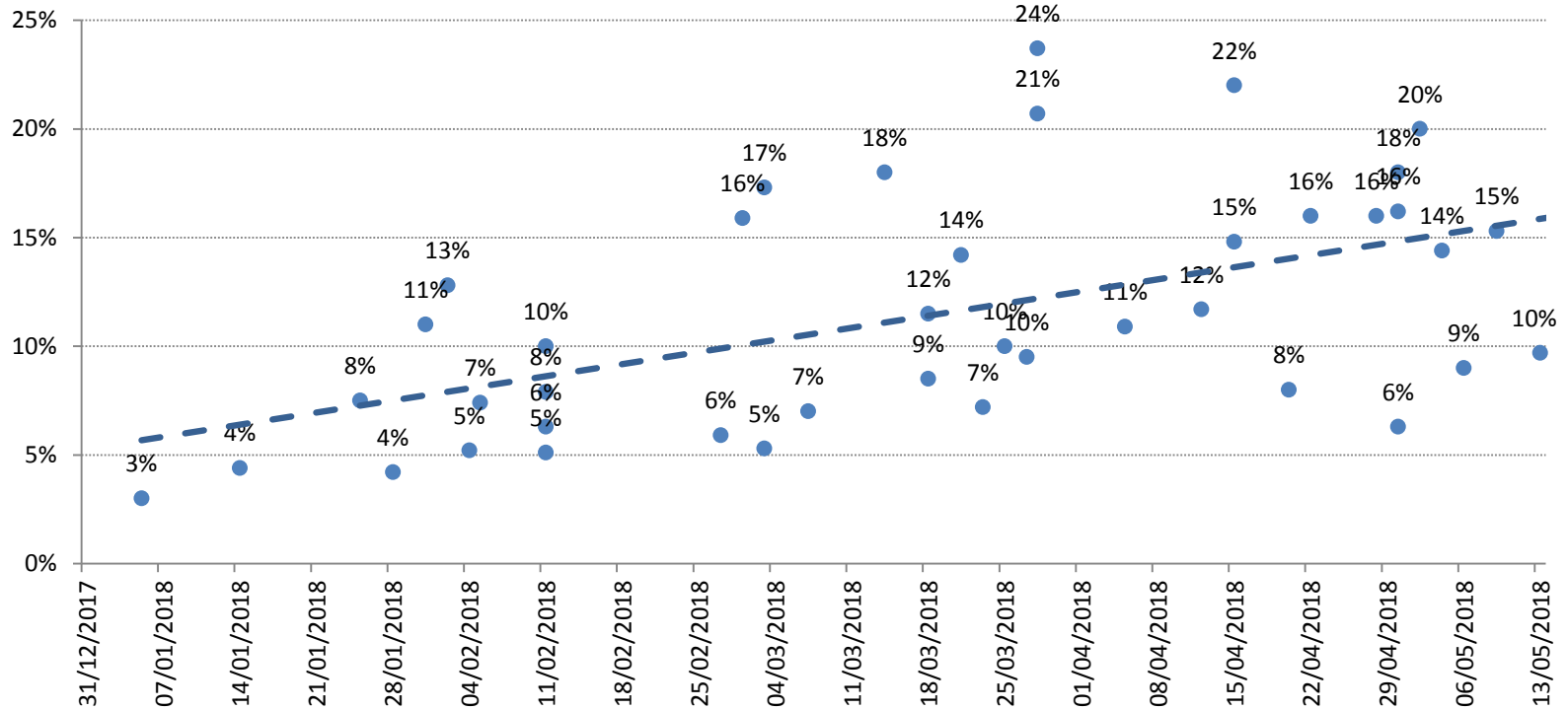

Fuente: Observatorio Electoral 2018 de CEDE

Número efectivo de candidaturas a la Presidencia de la República estimadas por las 42 encuestas nacionales en vivienda

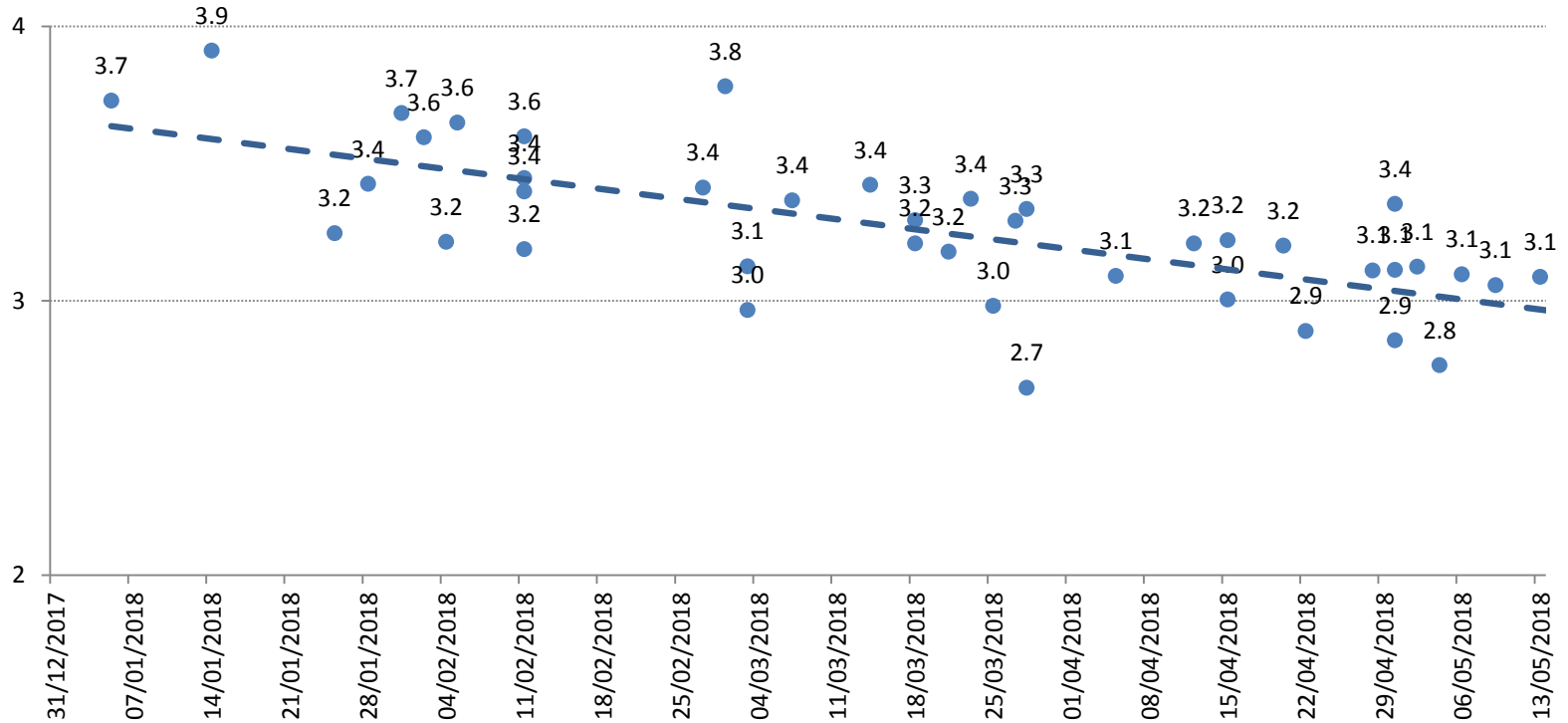

Fuente: Observatorio Electoral 2018 de CEDE

Relación entre intención de voto por AMLO e intención de voto por Anaya en encuestas nacionales en vivienda

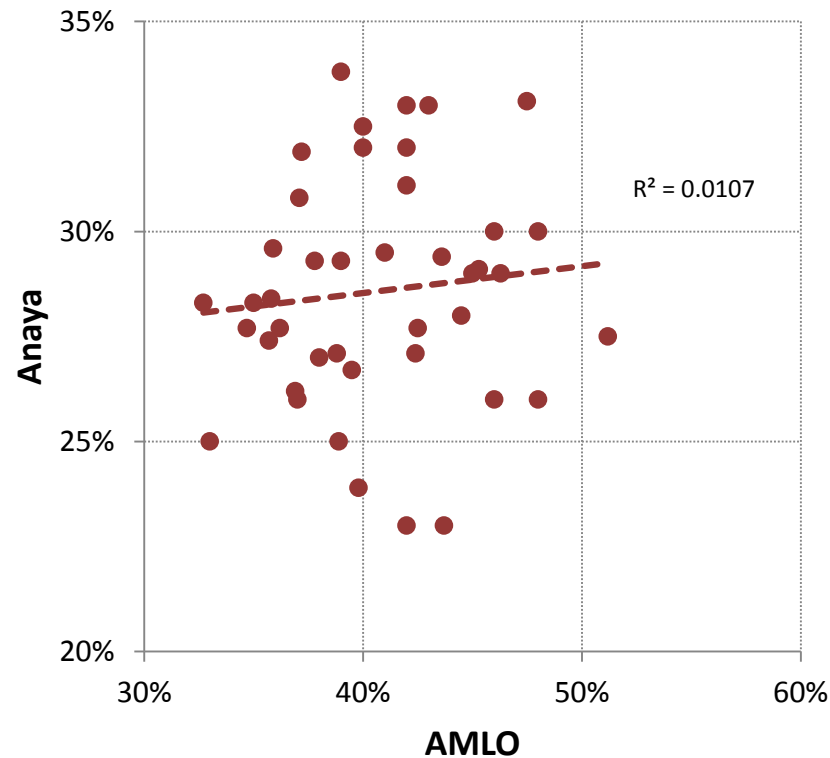

Fuente: Observatorio Electoral 2018 de CEDE

Relación entre intención de voto por AMLO e intención de voto por Meade en encuestas nacionales en vivienda

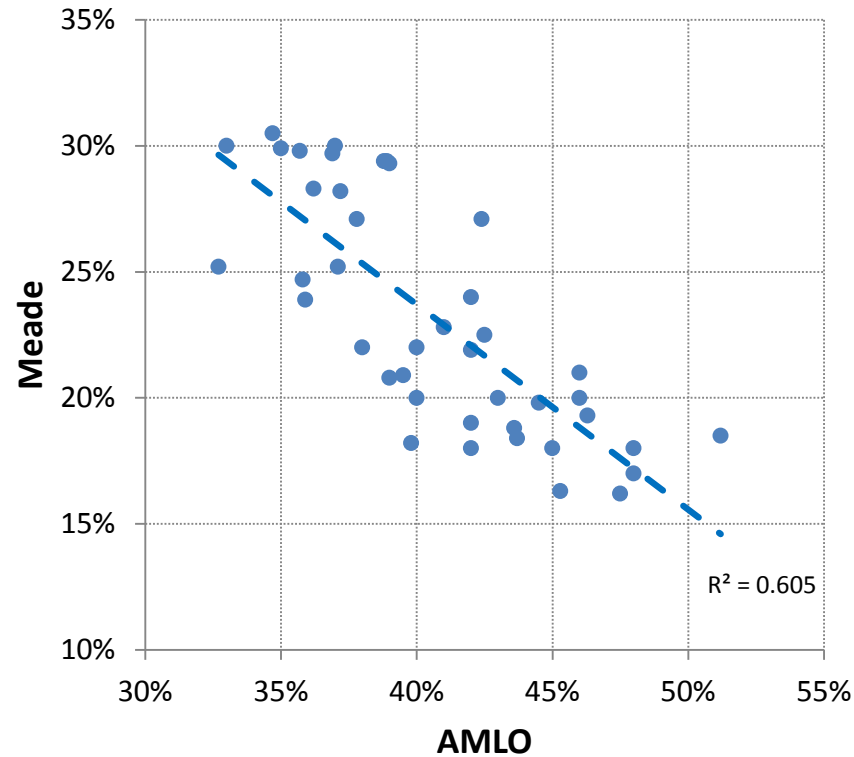

Fuente: Observatorio Electoral 2018 de CEDE



UNA ESTIMACIÓN POR ENCUESTA RESPECTO AL IMPACTO DEL PRIMER DEBATE

¿Supo si recientemente se realizó algún debate entre candidatos a la Presidencia de la República? Sí ¿Cuándo se realizó?

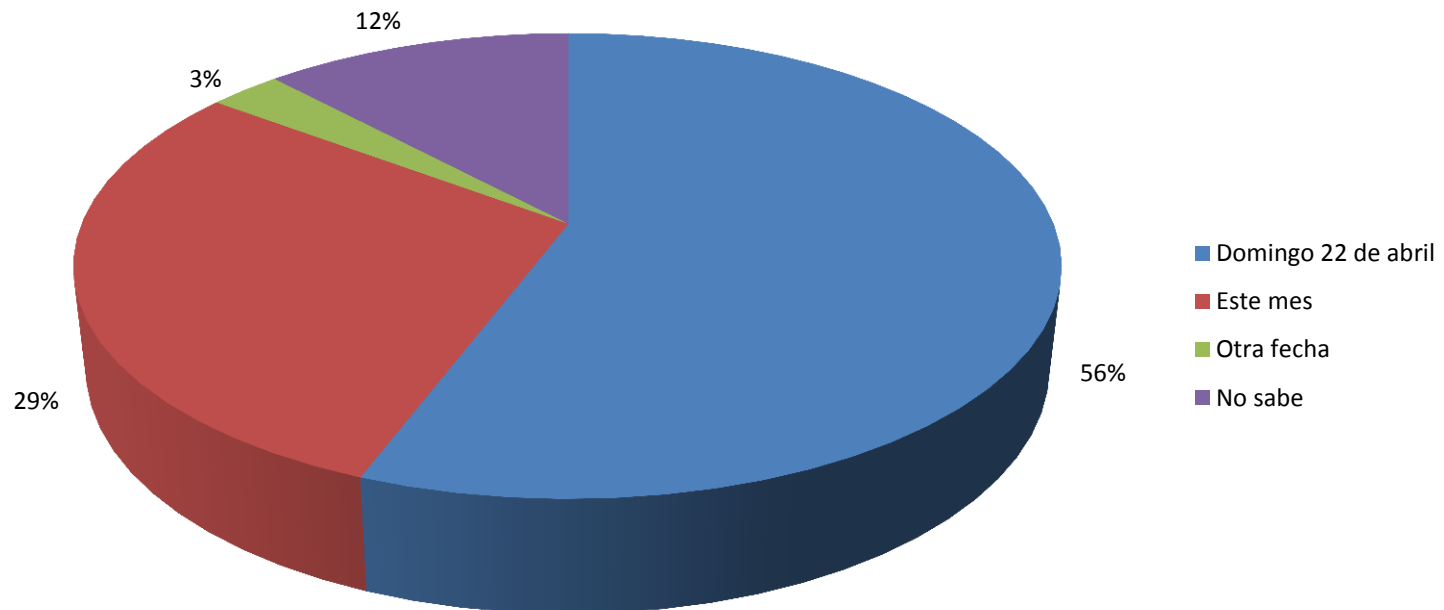

FUENTE: GEA-ISA, Encuesta nacional (28-30 de abril de 2018, 1070 casos).

En su opinión, ¿qué aspirante a la Presidencia de la República tuvo ... desempeño en este debate?

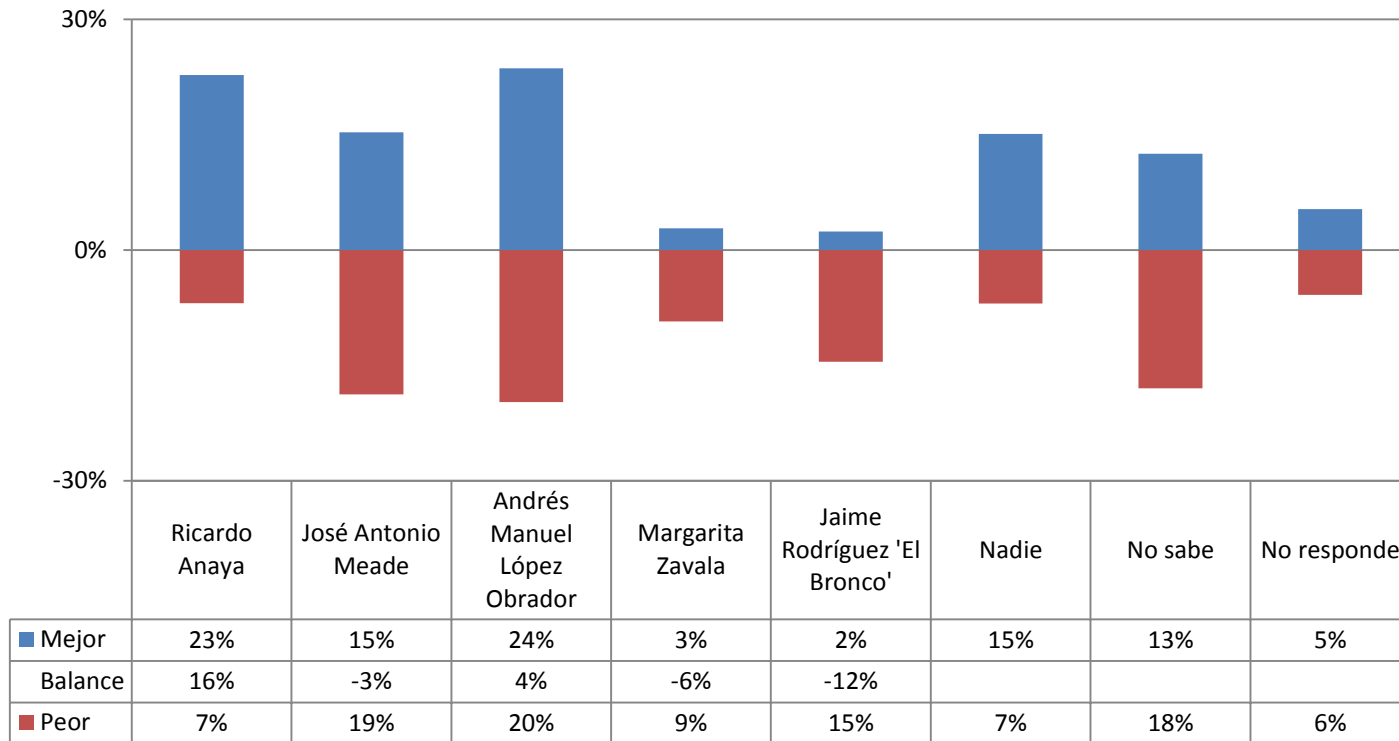

FUENTE: GEA-ISA, Encuesta nacional (28-30 de abril de 2018, 1070 casos).

En su opinión, ¿qué aspirante a la Presidencia de la República tuvo mejor desempeño en este debate? (según intención de voto para la Presidencia de la República)

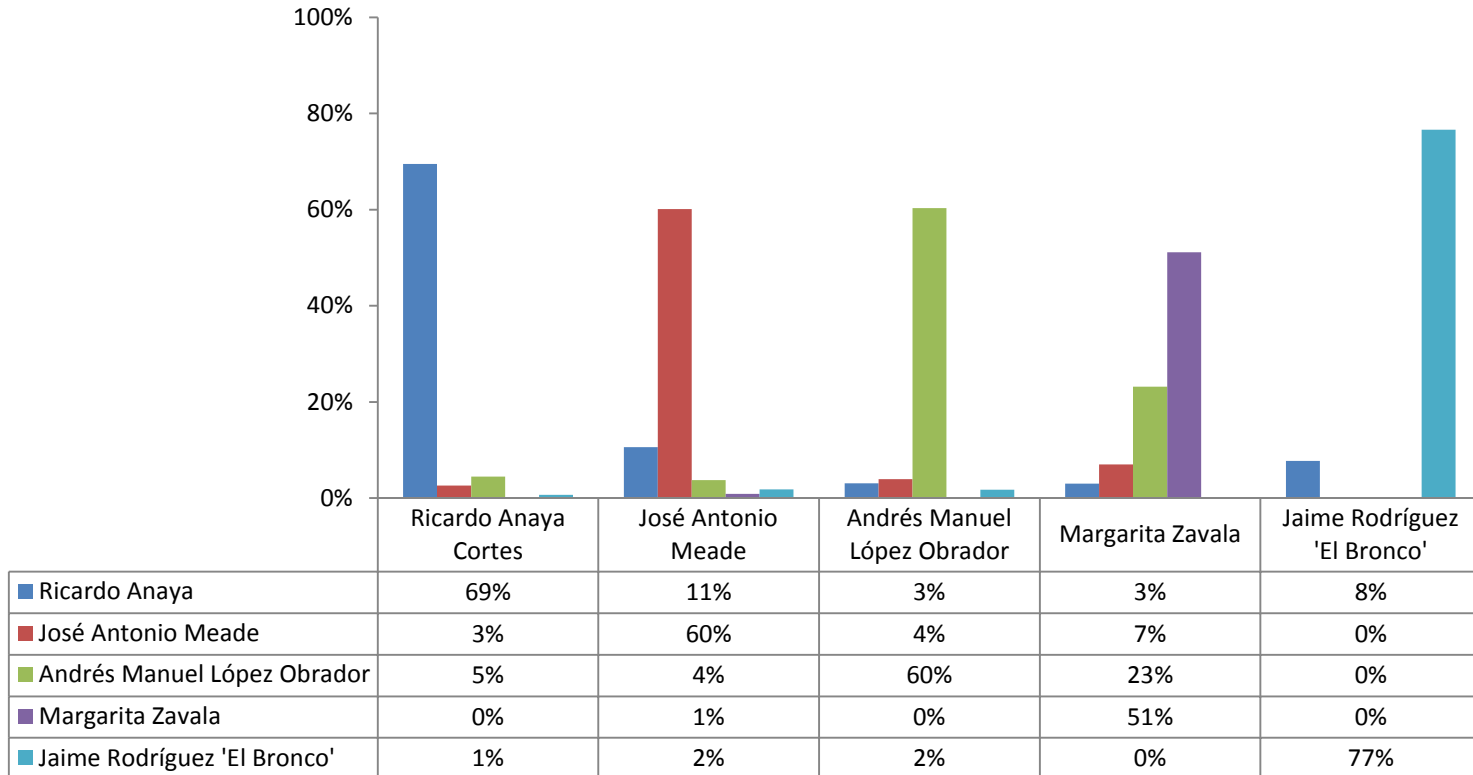

FUENTE: GEA-ISA, Encuesta nacional (28-30 de abril de 2018, 1070 casos).

En su opinión, ¿qué aspirante a la Presidencia de la República tuvo peor desempeño en este debate? (según intención de voto para la Presidencia de la República)

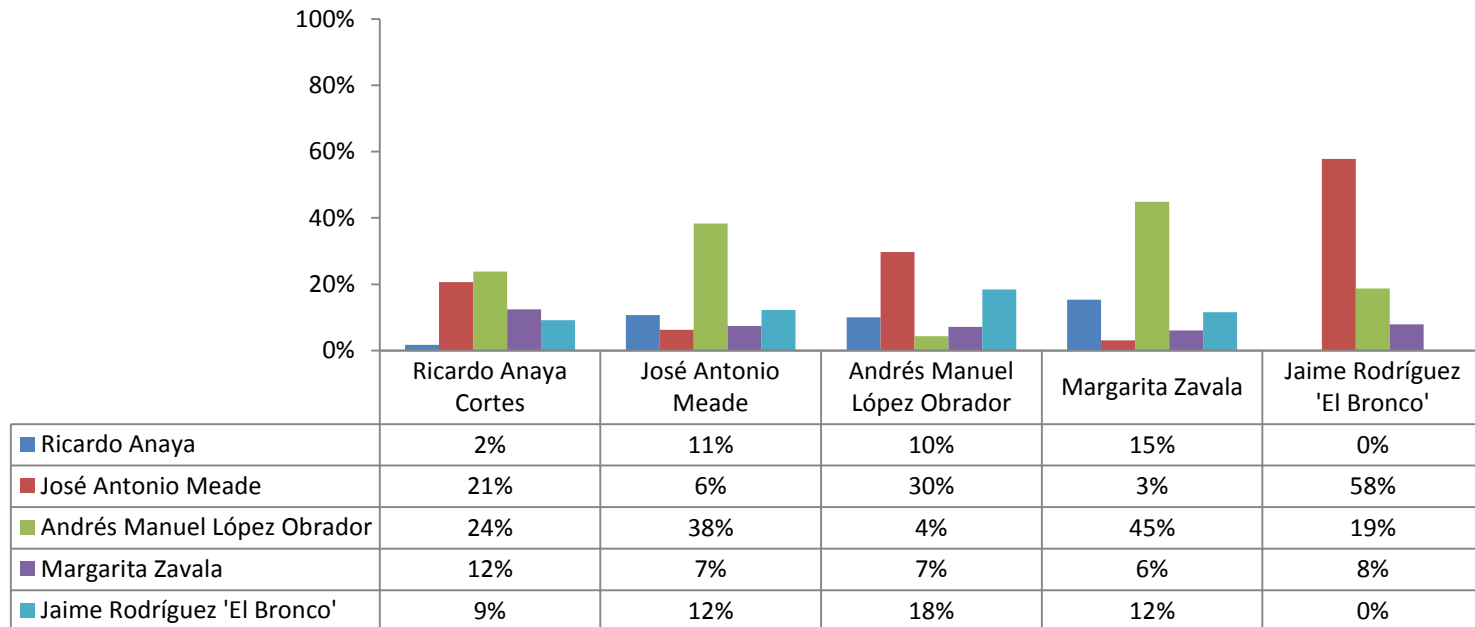

FUENTE: GEA-ISA, Encuesta nacional (28-30 de abril de 2018, 1070 casos).

¿Cambió o no cambió usted su decisión de voto como consecuencia del debate entre candidatos?

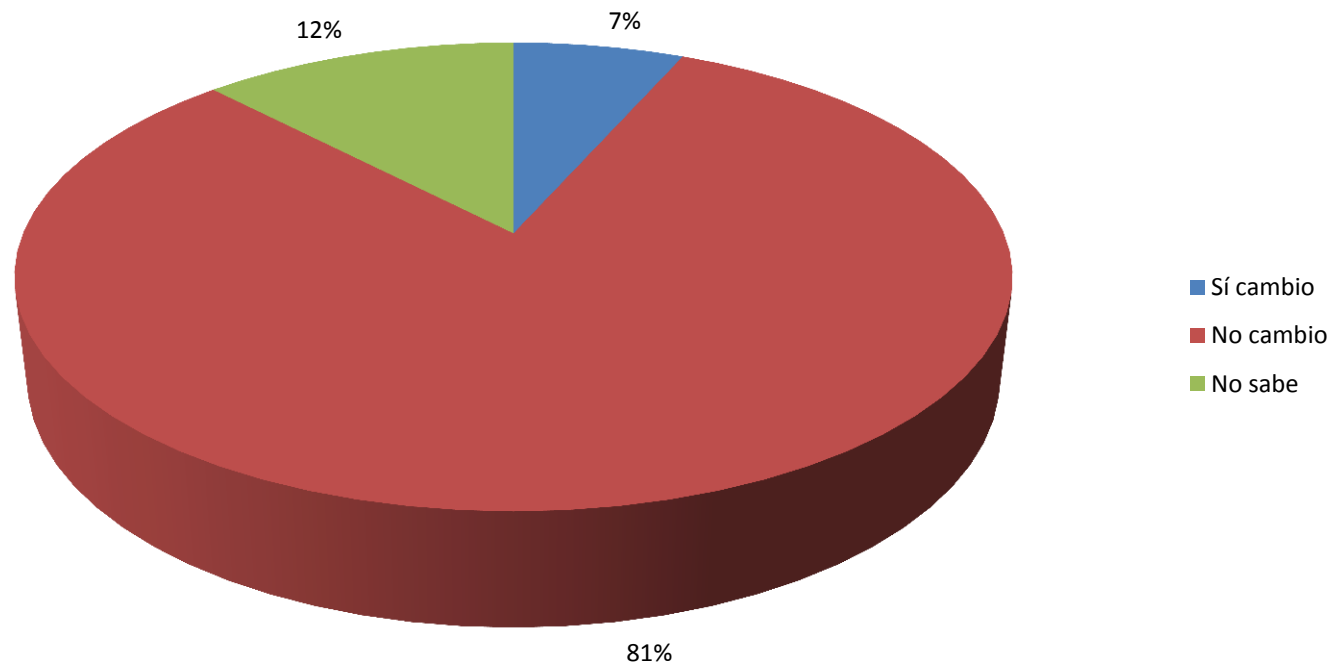

FUENTE: GEA-ISA, Encuesta nacional (28-30 de abril de 2018, 1070 casos).

Luego de este debate, ¿mejoró, siguió igual o empeoró su opinión de...?

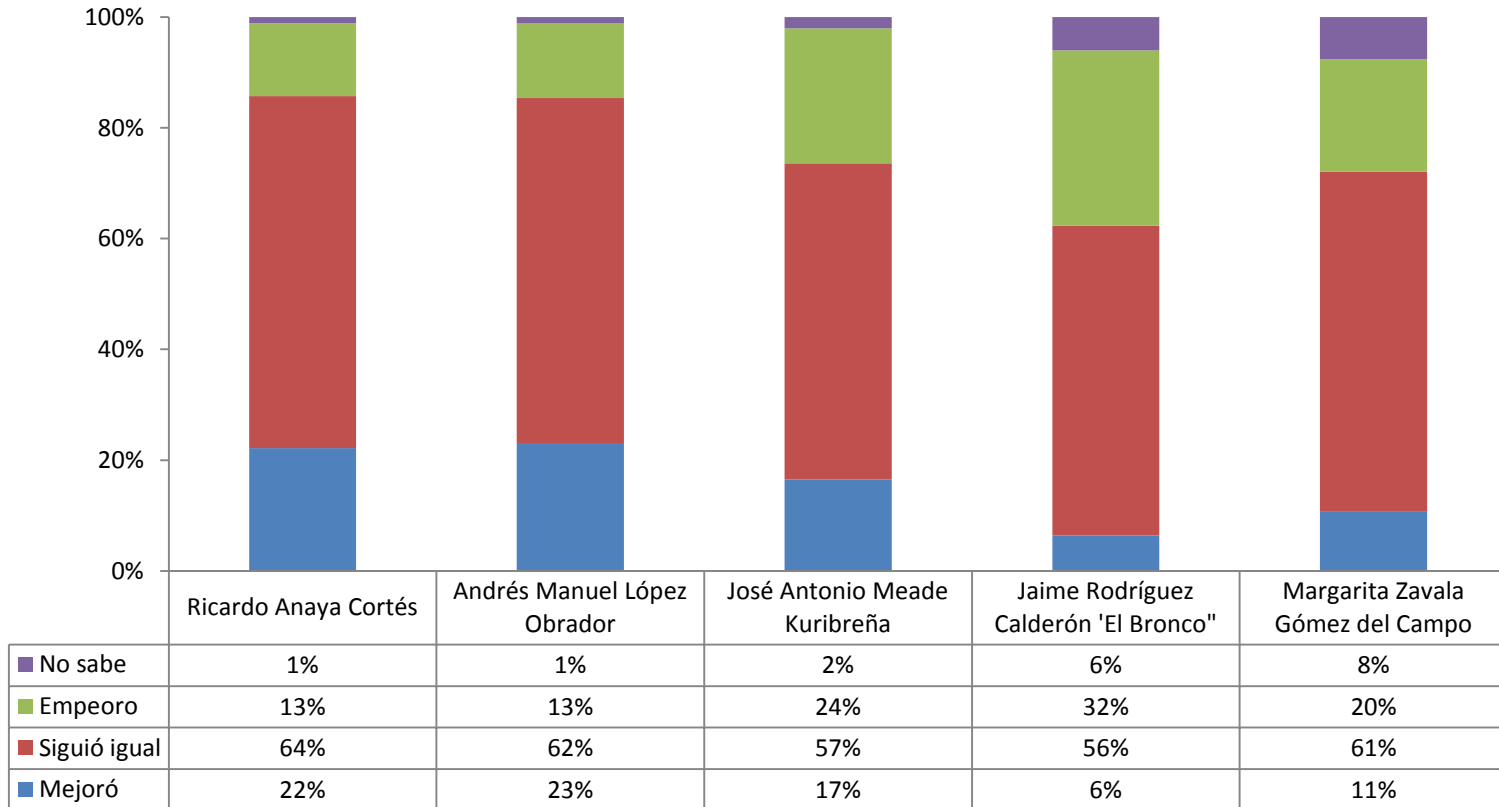

FUENTE: GEA-ISA, Encuesta nacional (28-30 de abril de 2018, 1070 casos).

¿Piensa usted que este debate sirvió o no sirvió para...?

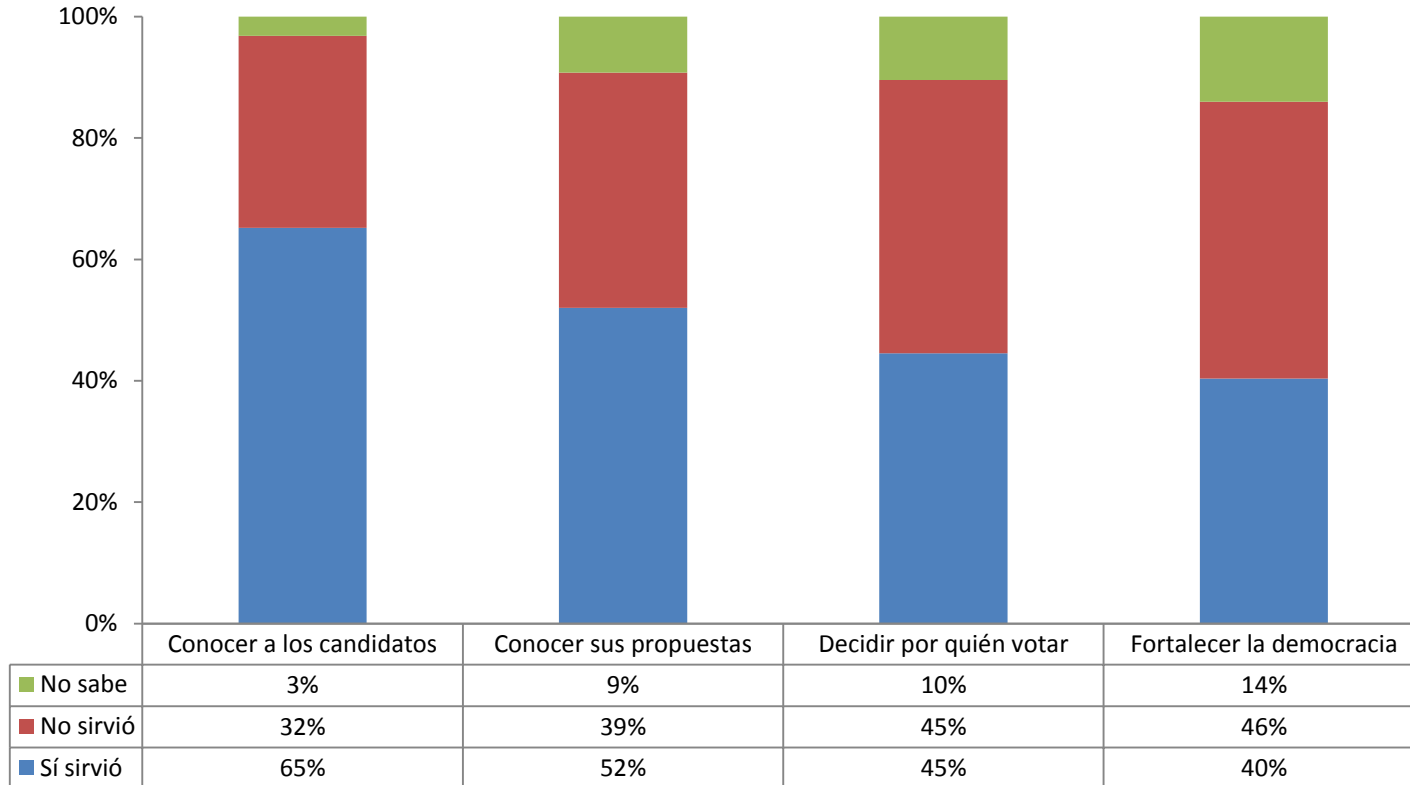

FUENTE: GEA-ISA, Encuesta nacional (28-30 de abril de 2018, 1070 casos).



LAS ESTIMACIONES POR ENCUESTA SOBRE EL IMPACTO DEL PRIMER DEBATE

Promedio de intenciones definidas de voto por candidatura a la Presidencia de la República 2018 en encuestas nacionales en vivienda (estimaciones recientes)

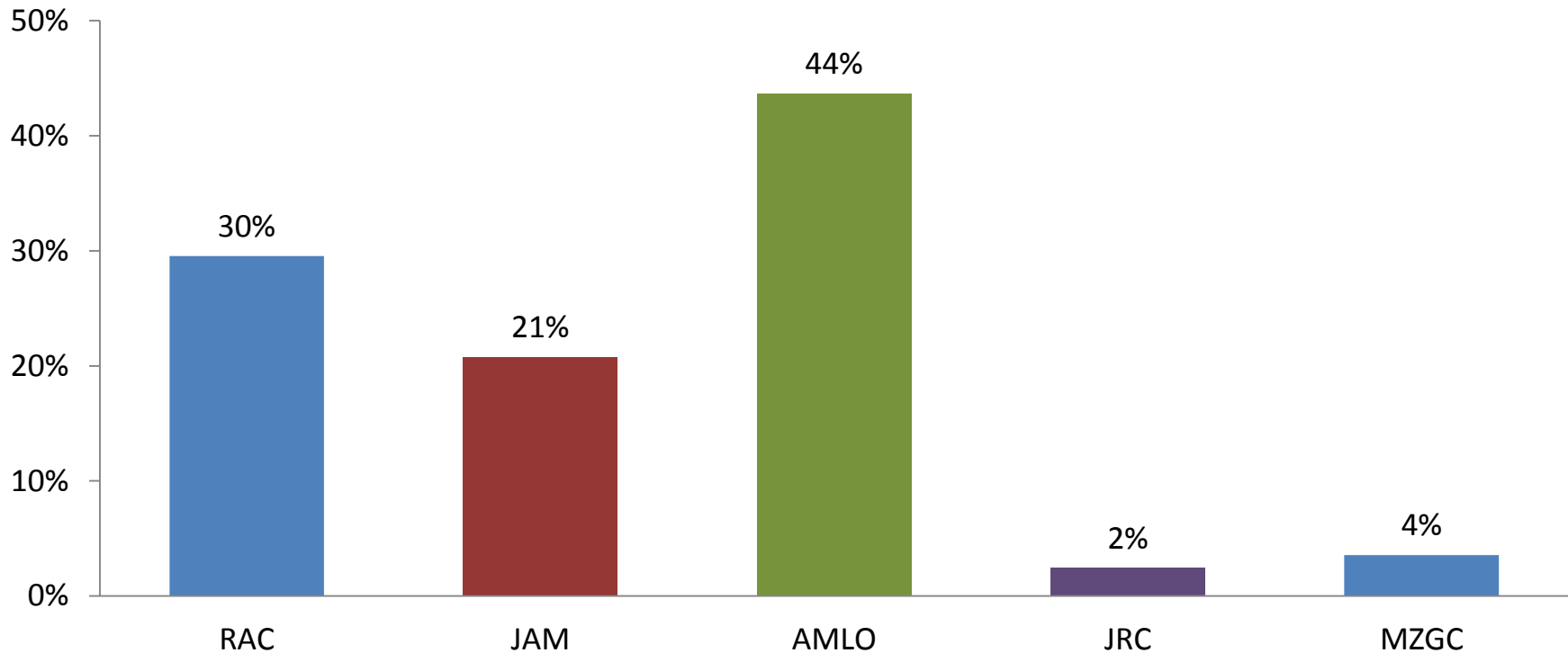

Fuente: Observatorio Electoral 2018 de CEDE

Promedio de intenciones definidas de voto por candidatura a la Presidencia de la República 2018 en encuestas nacionales en vivienda (estimaciones recientes)

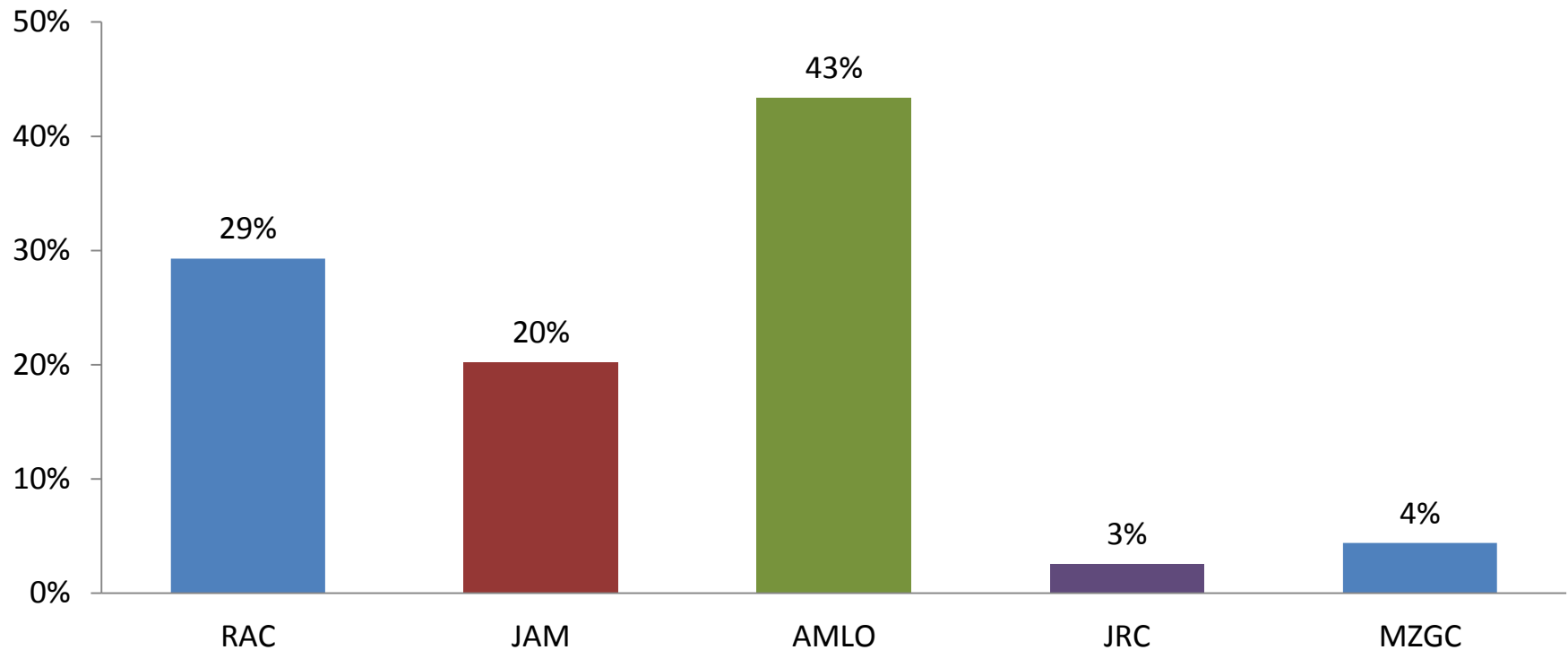

Fuente: oraculus.mx

Intención definida de voto para la Presidencia de la República en encuestas nacionales en vivienda (2018)

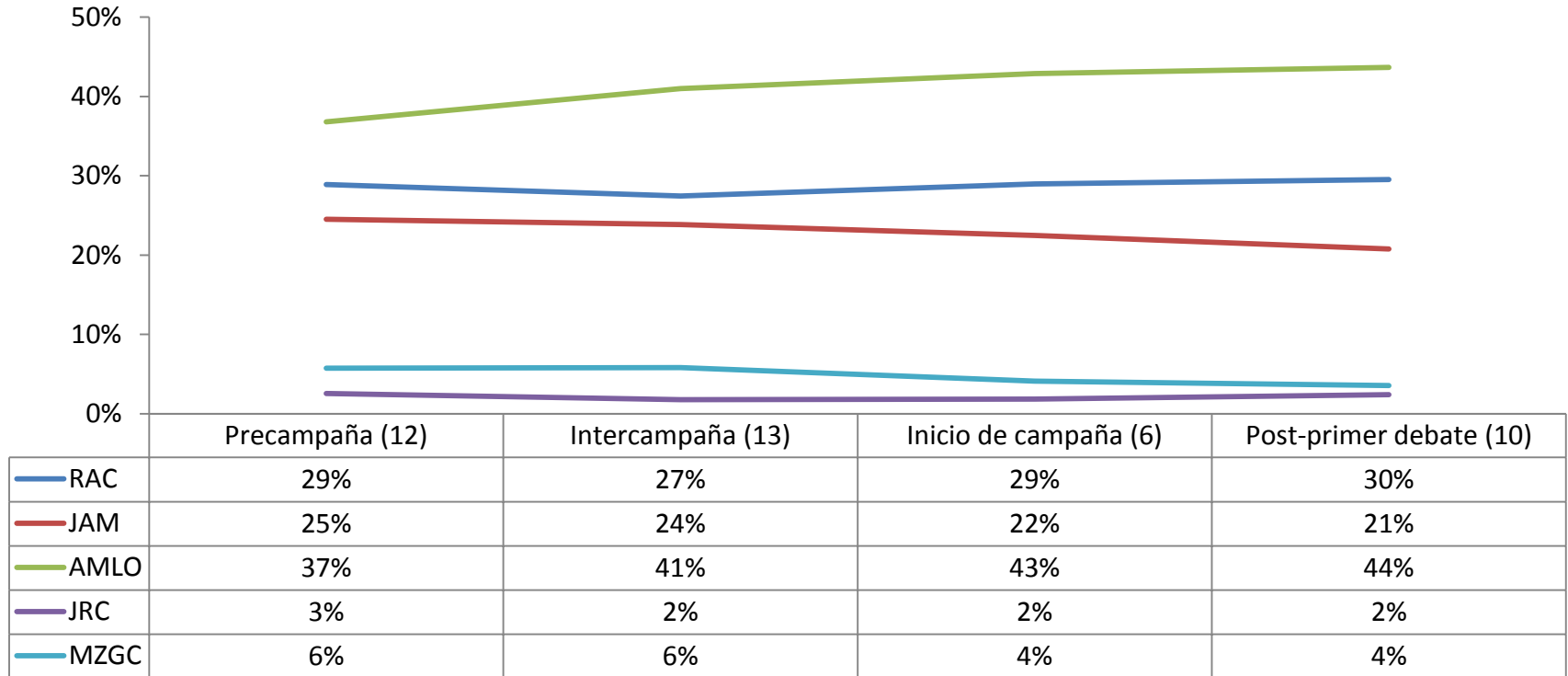

Fuente: Observatorio Electoral 2018 (CEDE)



Colegio de Especialistas en Demoscopia y Encuestas (CEDE)



Universidad Nacional Autónoma de México



Posgrado de Ciencias Políticas y Sociales de la UNAM



RESPONSABLE	FECHA	CASOS	RAC	JAM	AMLO	JRC	MZGC	MV	N	GIRO
BGC	20/04/2018	1200	32%	22%	40%	2%	4%	8%	3.2	
	06/05/2018	1200	33%	19%	42%	2%	4%	9%	3.1	
			1%	-3%	2%	0%	0%	1%	-0.1	3%
El Financiero	14/03/2018	1200	23%	24%	42%	2%	7%	19%	3.5	
	02/05/2018	1000	26%	20%	46%	5%	3%	20%	3.1	
			3%	-4%	4%	3%	-4%	1%	-0.4	9%
GEA-ISA	18/03/2018	1070	29.3%	27.1%	37.8%	2.0%	3.8%	8.5%	3.3	
	30/04/2018	1070	30.8%	25.2%	37.1%	2.2%	4.7%	6.3%	3.4	
			1.5%	-1.9%	-0.7%	0.2%	0.9%	-2.2%	0.1	2.6%
Parametría	28/03/2018	800	23.0%	18.4%	43.7%		14.9%	20.7%	3.6	
	30/04/2018	1000	29.1%	16.3%	45.3%	2.3%	7.0%	16.2%	3.2	
			6.1%	-2.1%	1.6%	2.3%	-7.9%	-4.5%	-0.4	10.0%
POP Group	12/04/2018	1512	27.1%	29.4%	38.8%	1.2%	3.5%	11.7%	3.2	
	10/05/2018	2218	29.3%	29.3%	39.0%	1.2%	1.2%	9.7%	3.1	
			2.2%	-0.1%	0.2%	0.0%	-2.3%	-2.0%	-0.1	2.4%
Reforma	15/04/2018	1200	26%	18%	48%	3%	5%	22%	3.0	
	30/04/2018	1200	30%	17%	48%	2%	3%	18%	2.9	
			4%	-1%	0%	-1%	-2%	-4%	-0.2	4%
Varela	21/03/2018	950	29.4%	18.8%	43.6%	2.1%	5.1%	14.2%	3.2	
	04/05/2018	900	33.1%	16.2%	47.5%	1.4%	1.7%	14.4%	2.8	
			3.7%	-2.6%	3.9%	-0.7%	-3.4%	0.2%	-0.4	7.2%
SUASOR	23/03/2018	1100	26.2%	29.7%	36.9%	1.2%	6.0%	10.7%	3.4	
	09/05/2018	1160	27.1%	27.1%	42.4%	1.1%	2.3%	15.3%	3.1	
			0.9%	-2.6%	5.5%	-0.1%	-3.7%	4.6%	-0.4	6.4%
Consulta	15/04/2018	1000	27.7%	22.5%	42.5%	2.1%	5.1%	14.8%	3.2	
	13/05/2018	1000	28.0%	19.8%	44.5%	4.0%	3.7%	16.5%	3.2	
			0.3%	-2.7%	2.0%	1.9%	-1.4%	1.7%	-0.1	4.2%
MEDIA	Previa		27.1%	23.3%	41.5%	1.7%	6.0%	14.4%	3.3	
	Actual		29.6%	21.1%	43.5%	2.4%	3.4%	13.9%	3.1	
			2.5%	-2.2%	2.1%	0.6%	-2.6%	-0.5%	-0.2	5.4%

Fuente: Observatorio Electoral 2018 CEDE

Intenciones definidas de voto por candidatura a la Presidencia de la República en encuestas nacionales en vivienda (estimaciones después del primer debate)



Fuente: Observatorio Electoral 2018 de CEDE

Relación entre intención de voto por AMLO e intención de voto por Anaya en encuestas nacionales en vivienda después del primer debate

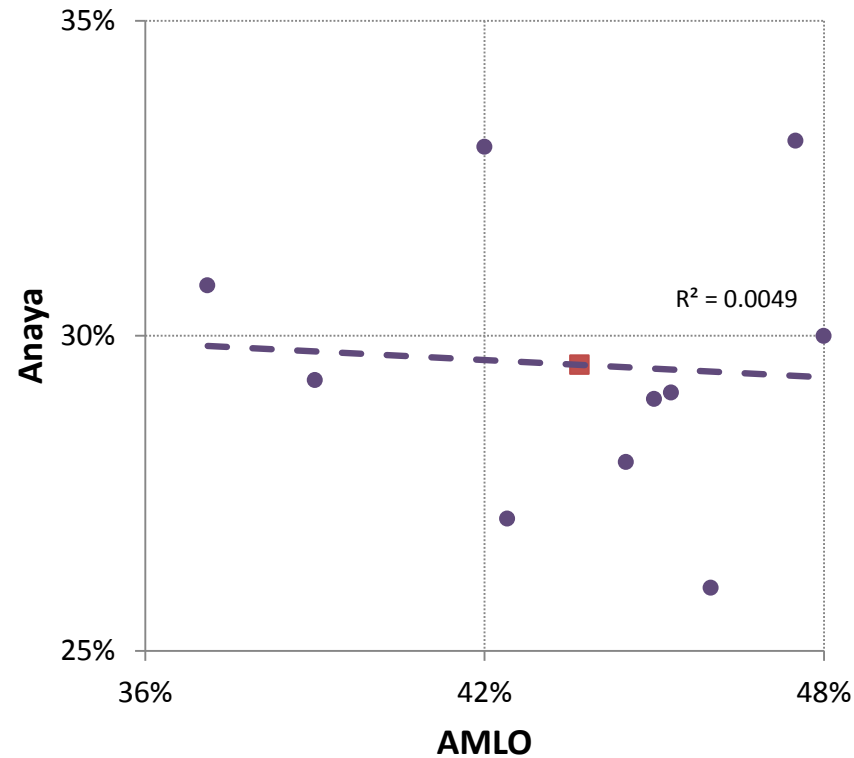

Fuente: Observatorio Electoral 2018 de CEDE

Relación entre intención de voto por AMLO e intención de voto por Meade en encuestas nacionales en vivienda después del primer debate

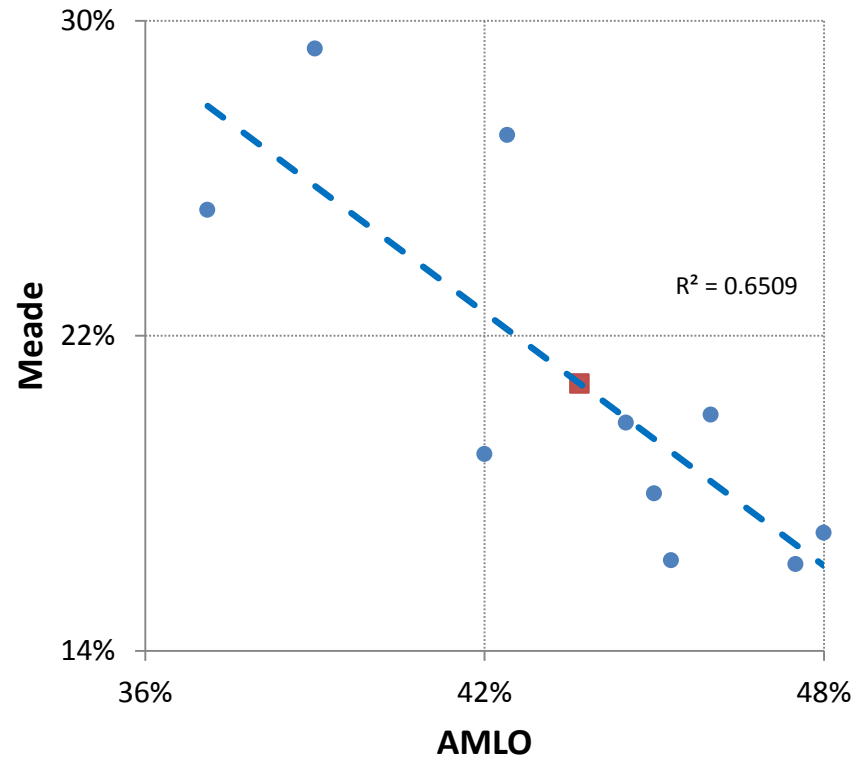

Fuente: Observatorio Electoral 2018 de CEDE

Promedio de las estimaciones finales por encuesta y resultado oficial de la elección para la Presidencia de la República 2000

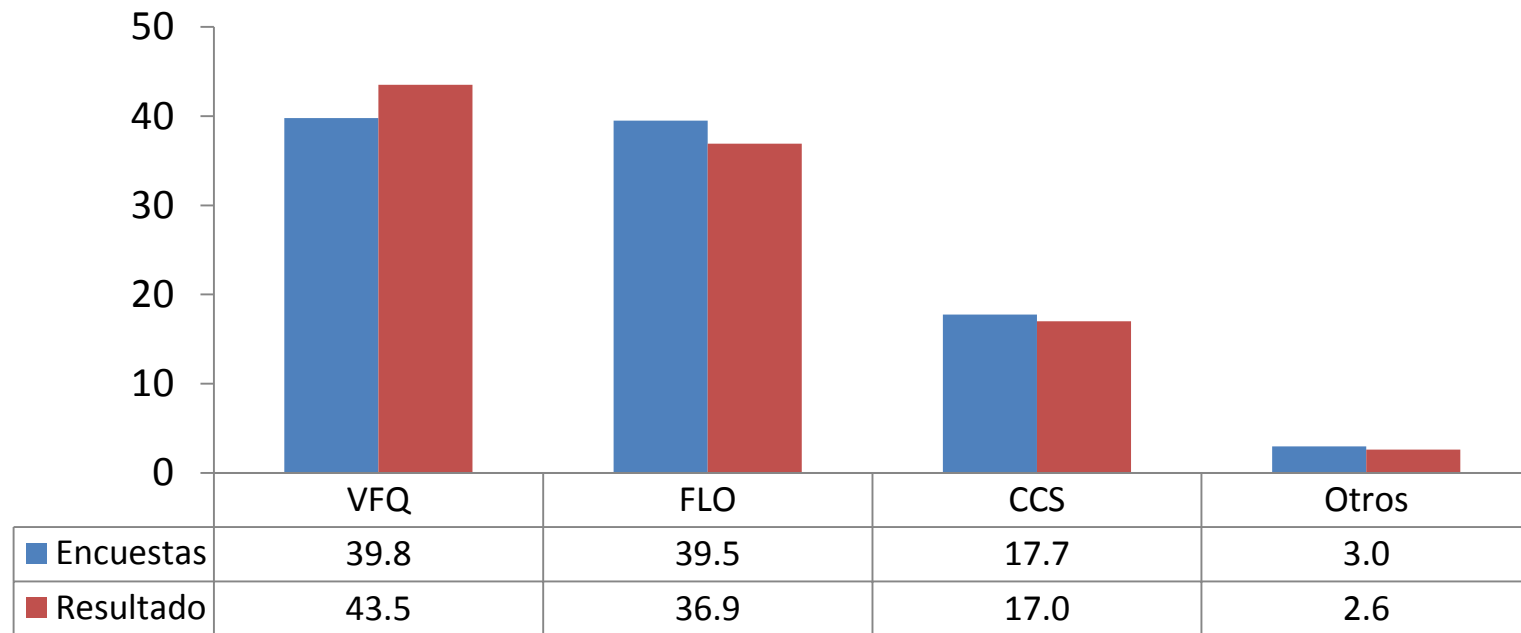

MV estimado = 0.3%

MV observado = 6.6% (+6.3%)

Promedio de las estimaciones finales por encuesta y resultado oficial de la elección para la Presidencia de la República 2006

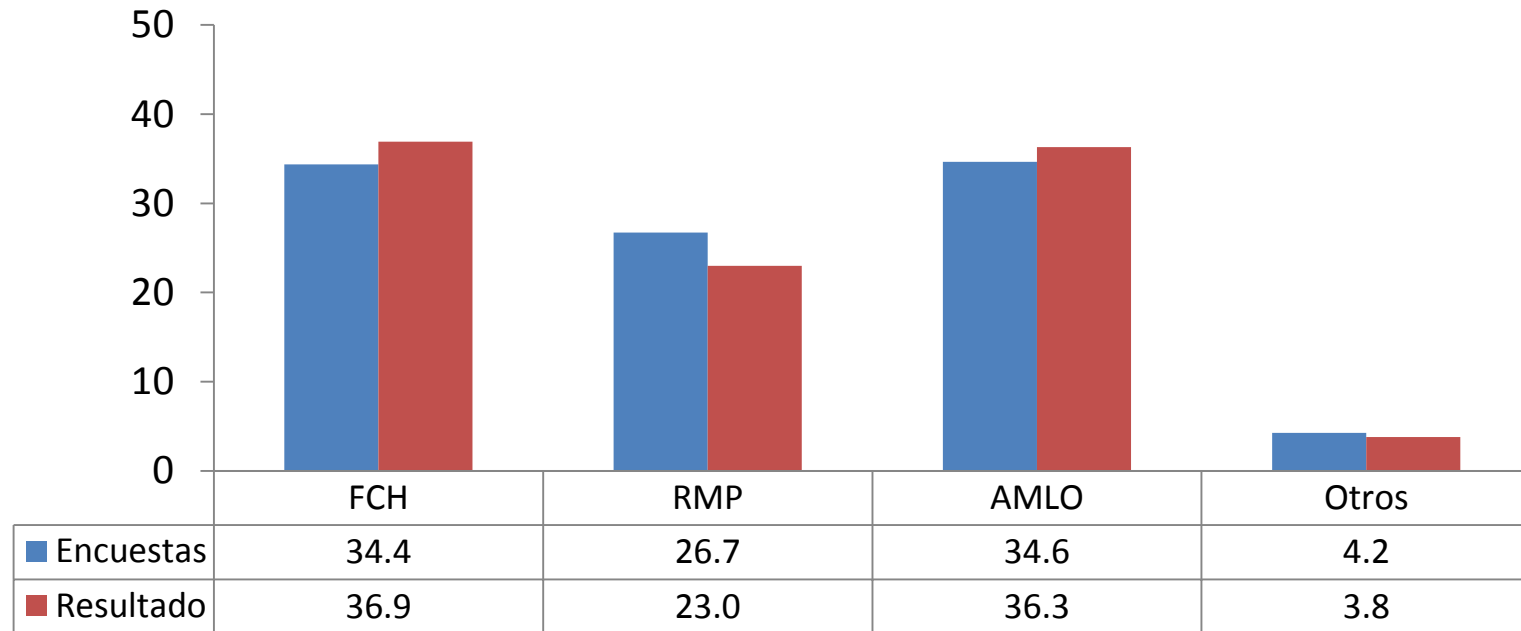

MV estimado = - 0.2%

MV observado = 0.6% (+0.8%)

Promedio de las estimaciones finales por encuesta y resultado oficial de la elección para la Presidencia de la República 2006

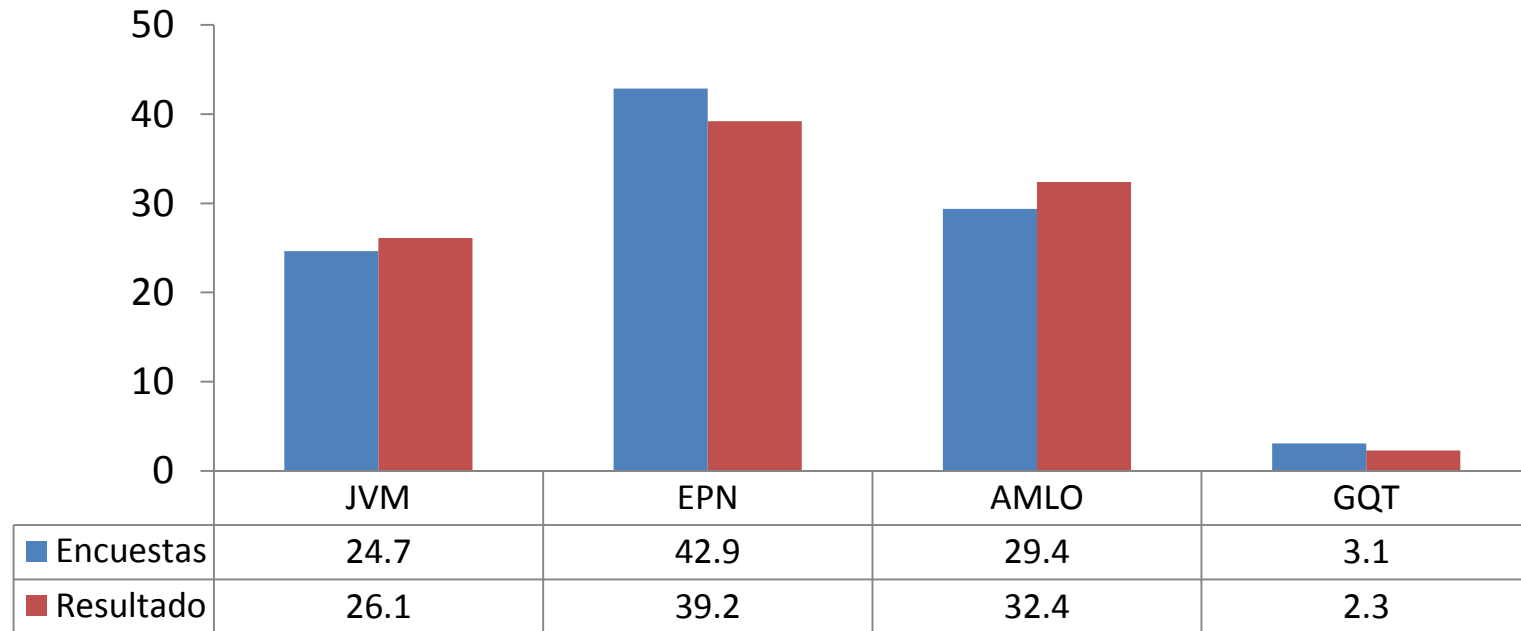

MV estimado = 13.5%

MV observado = 6.8% (-6.7%)



Colegio de Especialistas en Demoscopia y Encuestas (CEDE)



Universidad Nacional Autónoma de México



Posgrado de Ciencias Políticas y Sociales de la UNAM



Margen de ventaja en encuestas nacionales en vivienda recientes para la elección por la Presidencia de la República 2018

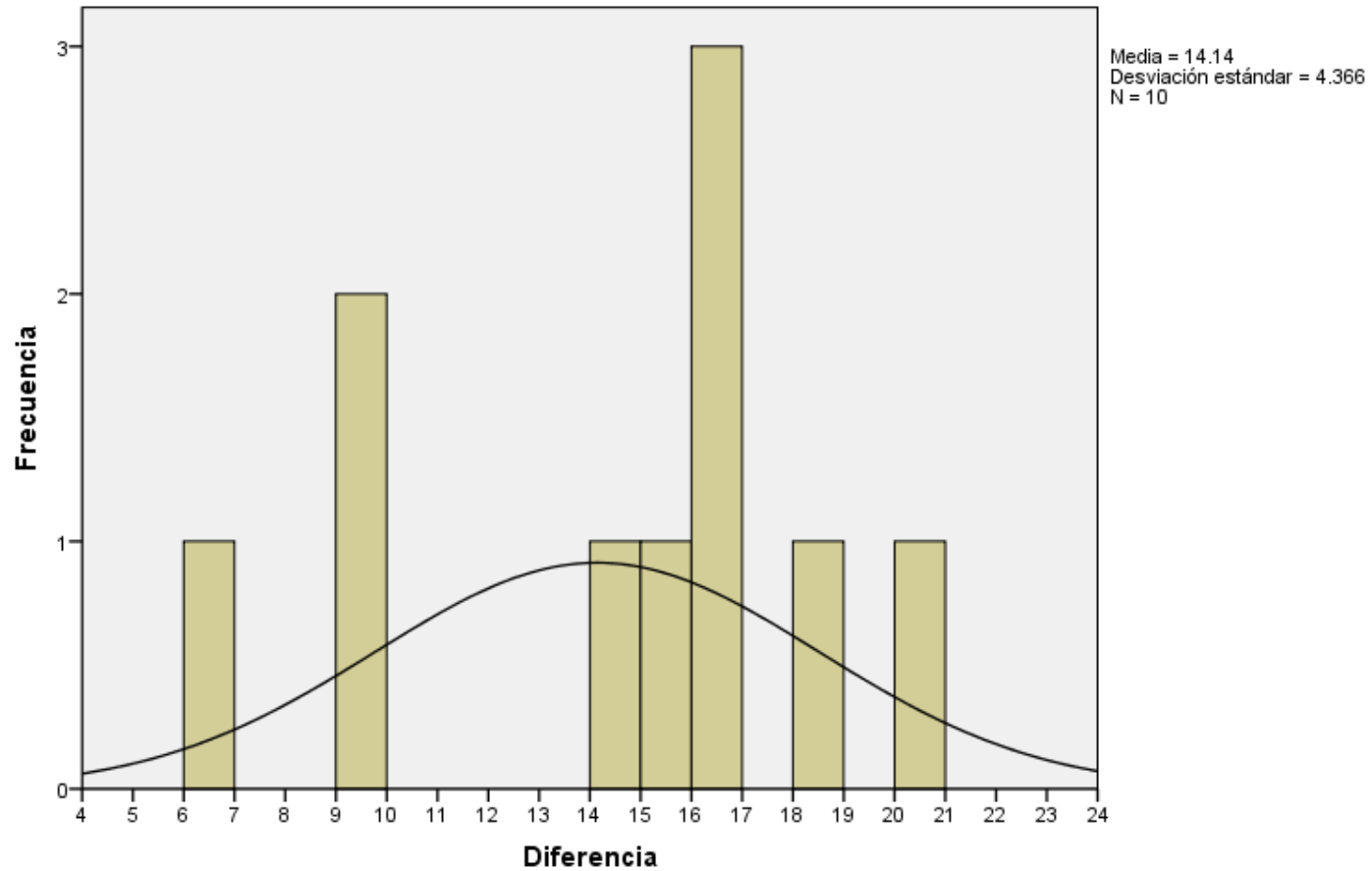

Margen de ventaja del líder a la Presidencia de la República en encuestas nacionales en vivienda (estimaciones después del primer debate)

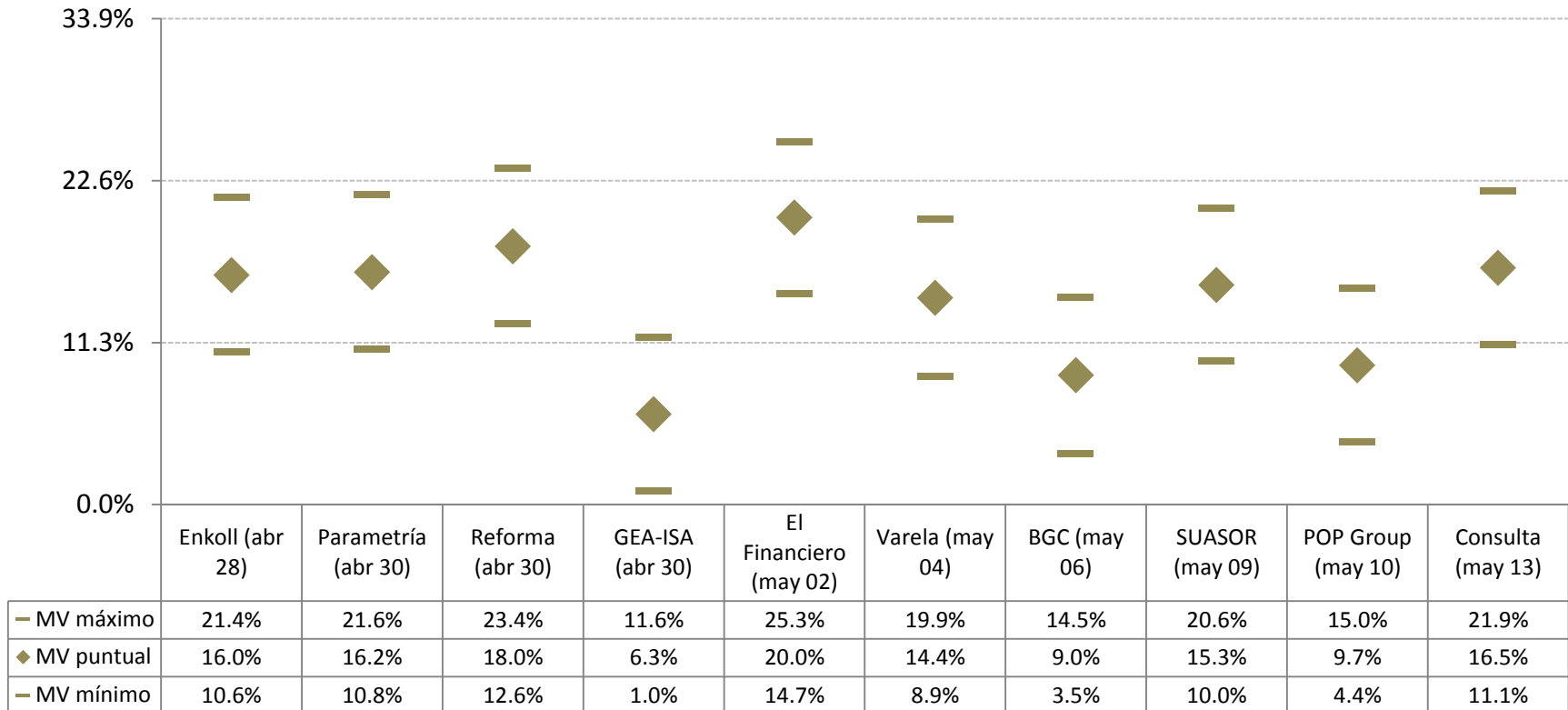

Fuente: Observatorio Electoral 2018 de CEDE

Estimación de intervalos de las intenciones de voto por la Presidencia de la República 2018 en encuestas nacionales en vivienda (estimaciones recientes)

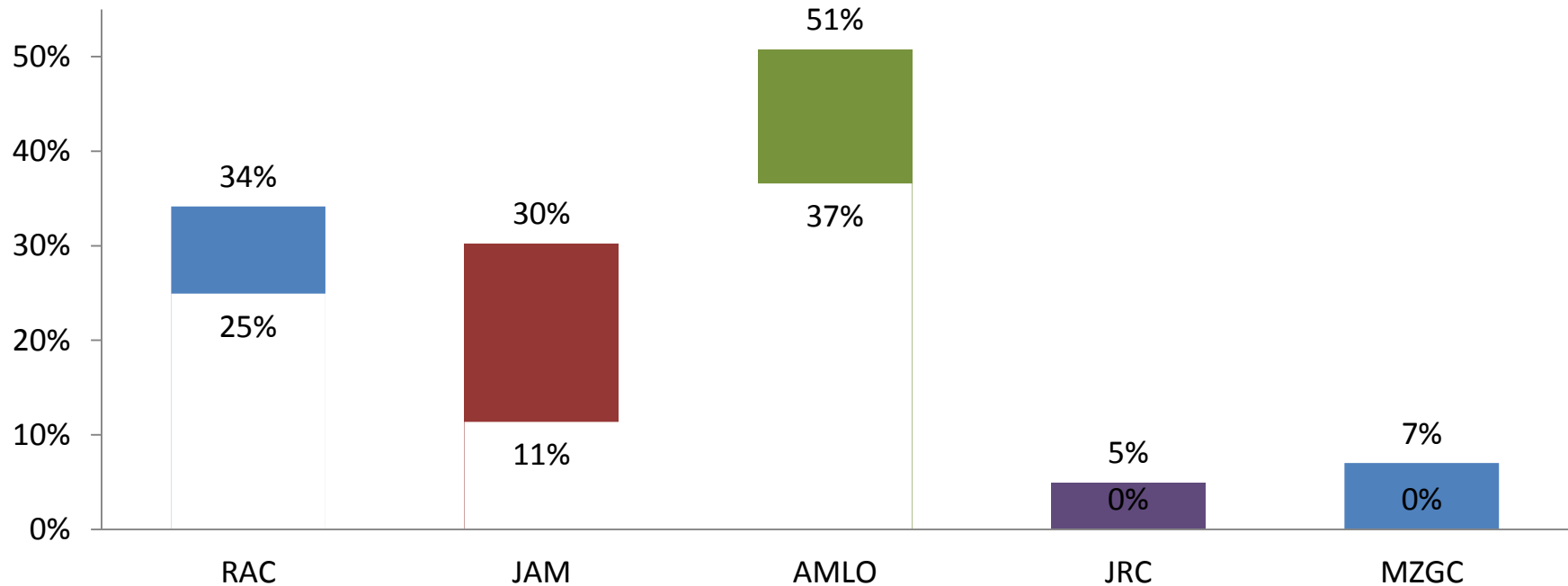

MV esperado entre 5 y 23%

Fuente: Calculos del autor con base en el Observatorio Electoral 2018 de CEDE

Pronóstico del resultado de la elección por la Presidencia de la República 2018 basado en las encuestas nacionales en vivienda (oraculus.mx)

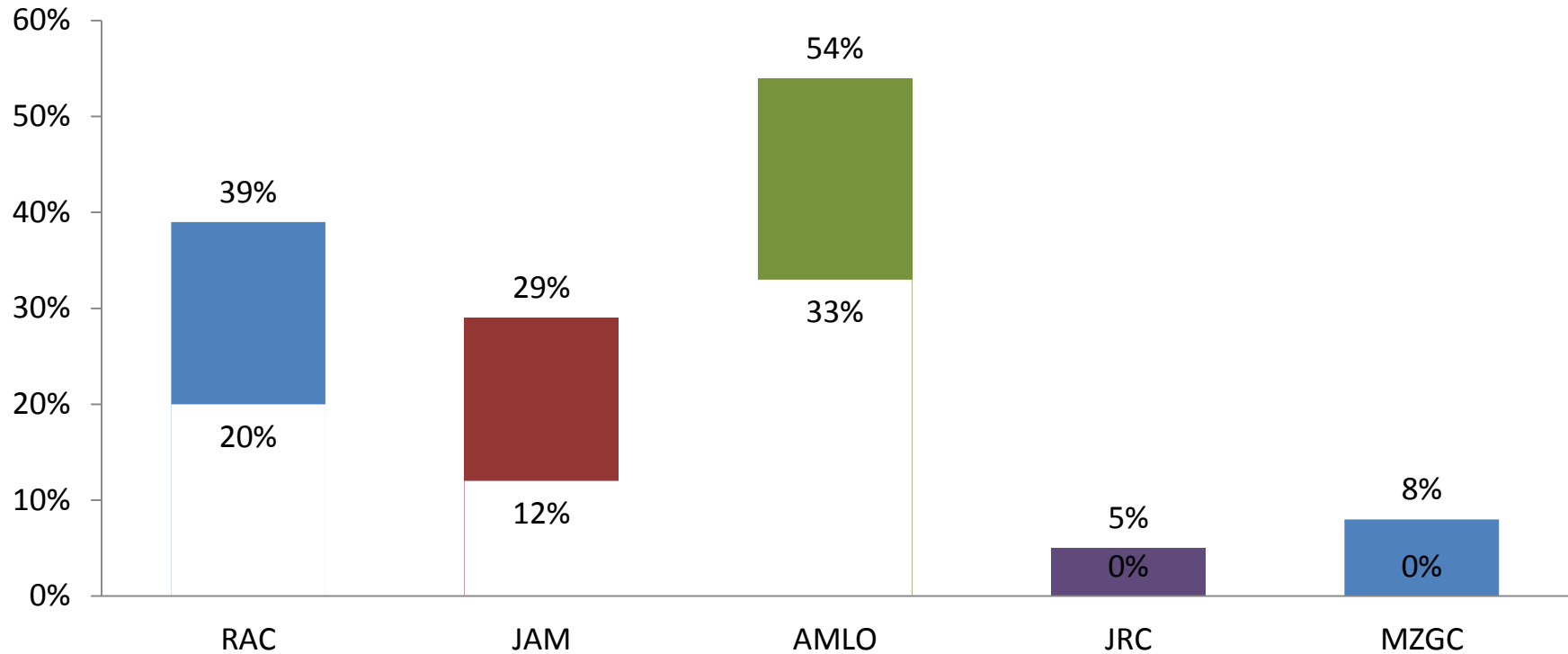

Fuente: oraculus.mx



Colegio de Especialistas en Demoscopia
y Encuestas (CEDE)



Universidad Nacional Autónoma de México



Posgrado de Ciencias Políticas
y Sociales de la UNAM

*Sala Isabel y Ricardo Pozas de la
Facultad de Ciencias Políticas y Sociales de la UNAM.
Jueves 17 de mayo de 2018, 17:00 horas.*



**Pero, ¿realmente inciden los debates
en las preferencias de los electores?**



Ricardo de la Peña.